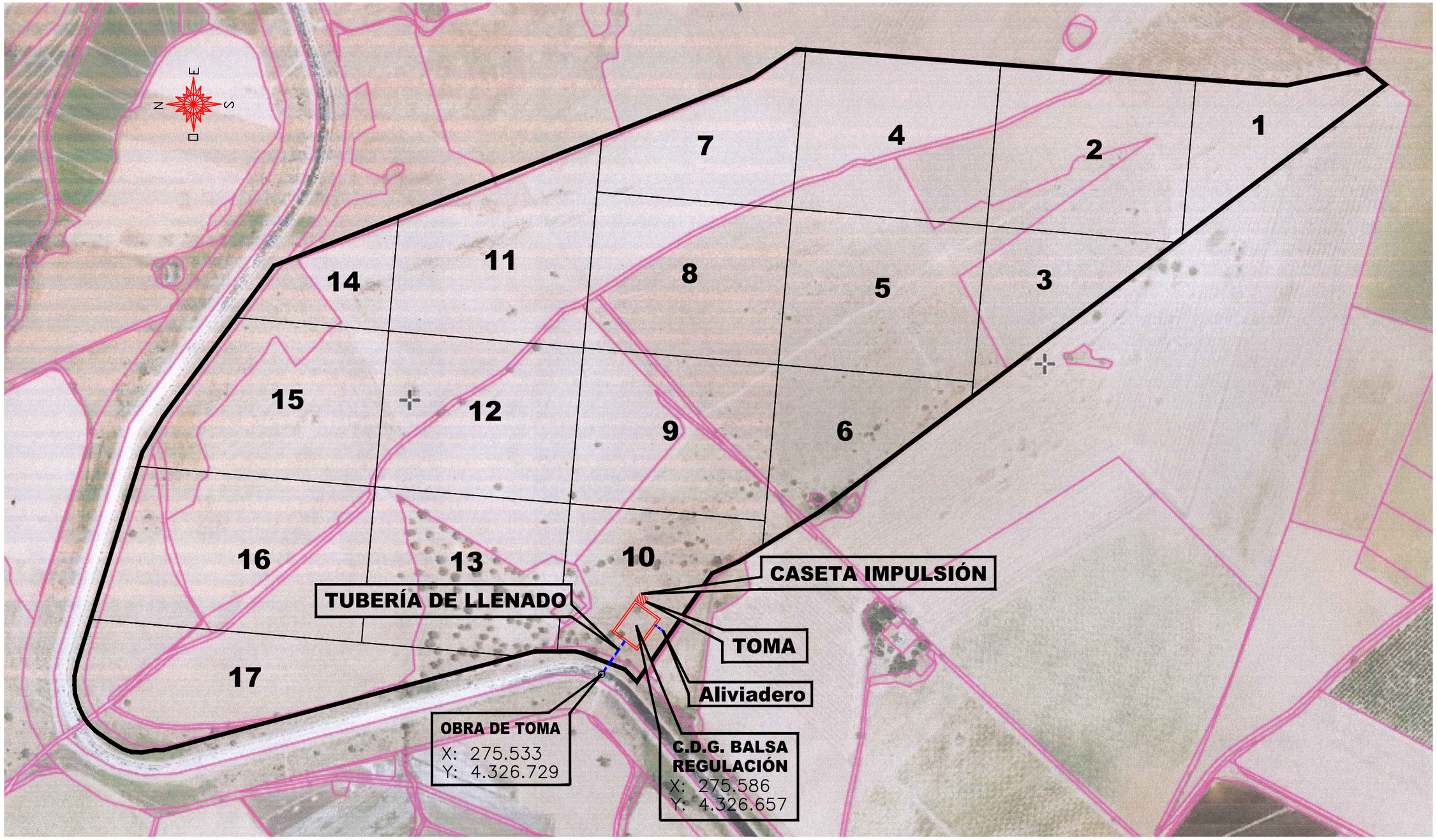

PROYECTO:	PROYECTO DE LA PUESTA EN RIEGO DE 69-43-05 HA. DE LA FINCA "EL MERINO"	FECHA: Badajoz, abril de 2.019	
TÉRMINO MUNICIPAL:	ACEDERA (Badajoz)	ESCALA: 1/5000	PLANO: 3
PROPIEDAD:	CREAS INVERSIONES SOSTENIBLES, S.L.	INGENIERO DE CAMINOS, CANALES Y PUERTOS Colegiado nº 26179	
DESIGNACIÓN:	**SITUACIÓN DE LA TOMA Y BALSA DE REGULACION**	Fdo.-Julio-Francisco López Castillo.	